



PROVINCIA AUTONOMA  
DI TRENTO

TRENTINOSVILUPPO  
IMPRESA INNOVAZIONE MARKETING TERRITORIALE

TRENTINO



AVVISO PUBBLICO

## Sostegno all'avvio di nuove imprese per soggetti in particolare condizione di svantaggio

In base alla Legge provinciale 13 dicembre 1999, n. 6

Trento ● Maggio 2019

## IN PILLOLE

### CHE COSA

Misura di sostegno  
all'**avvio di iniziative  
imprenditoriali**  
con ricadute sul territorio  
provinciale, attraverso forme  
di autoimpiego.



### CHI

Beneficiari sono le  
**piccole imprese**  
promosse da  
**neoimprenditori**,  
costituite fino a  
**12 mesi prima**  
della presentazione  
della domanda.

### QUANTO

**1.106.700** euro  
l'importo complessivo  
a disposizione,  
**max 49.000** euro  
ad iniziativa

### QUANDO

Termine di  
presentazione delle  
domande:  
**31 ottobre**

### COME

Ente gestore e  
riferimento unico è  
**Trentino  
Sviluppo**

### DOVE

La domanda va  
presentata mediante la  
**piattaforma  
online**

<http://agora.trentinosviluppo.it>



## OBIETTIVI

Sostenere  
la nascita di piccole  
imprese promosse da  
**neoimprenditori**,  
finanziando in parte  
i costi di avviamento



Alimentare il **tessuto  
economico locale**  
premiando in particolare le  
iniziative imprenditoriali  
che acquistano beni e servizi  
sul territorio provinciale

Favorire l'autoimpiego  
di chi ha **perso il lavoro**  
a causa di calamità naturali  
o situazioni di crisi aziendali  
e chi è **disoccupato**

Promuovere l'avvio di  
piccole nuove imprese  
a partecipazione  
**femminile e/o  
giovanile**

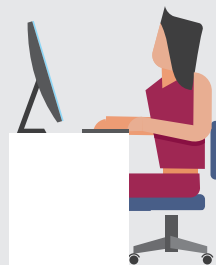

## BENEFICIARI

### PICCOLE IMPRESE

costituite da **non più di un anno**, promosse da **neoimprenditori**  
(non titolari o soci con una partecipazione superiore al 20%, di altra impresa)  
che rientrino nelle **seguenti categorie**:

#### SENZA LIMITI DI ETÀ

- **Persone** che hanno **perso il lavoro** per cause dovute **alla calamità naturale** avvenuta in Trentino nel periodo **27-30 ottobre 2018** (categoria A)
- **Persone** che negli **ultimi sei mesi** hanno usufruito in Trentino delle seguenti iniziative: **lavori socialmente utili Nazionali, Progettone, Azione 19** (categoria B)
- **Disoccupati, iscritti alle liste di collocamento** della Provincia autonoma di Trento **da almeno 12 mesi** (categoria C)
- **Donne** prive di occupazione **da almeno tre mesi** sul territorio trentino. Le donne devono essere proprietarie almeno al 51% dell'impresa, rappresentare la maggioranza all'interno degli organi di amministrazione ed esercitare il controllo dell'impresa (categoria D)

#### UNDER 35

- **Giovani** con meno di 35 anni di età, **privi di occupazione da almeno tre mesi** sul territorio della Provincia autonoma di Trento. I giovani devono essere proprietari almeno al 51% dell'impresa o rappresentare la maggioranza all'interno degli organi di amministrazione ed esercitare il controllo dell'impresa (categoria D)

#### OVER 50

- **Persone** con più di 50 anni di età, **prive di occupazione da almeno sei mesi** sul territorio della Provincia autonoma di Trento (categoria E)

## MISURA DEL CONTRIBUTO

Il contributo può arrivare fino ad un massimo di **49.000 euro** ed è rapportato alla spesa ammissibile (max **70.000 euro**)

**CATEGORIA E**  
**MISURA DEL CONTRIBUTO**

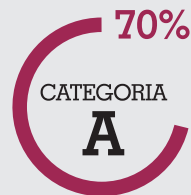

Persone di **qualunque età**,  
**prive di occupazione** per  
cause dovute alla **calamità**  
27-30 ottobre 2018

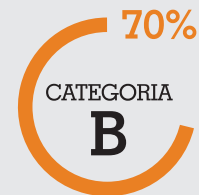

Persone di **qualunque età** che  
negli ultimi 6 mesi hanno usufruito di  
**lavori socialmente utili**  
Nazionali - Progettone - Azione 19



Persone di **qualunque età** iscritte  
alle **liste di collocamento**  
da almeno 12 mesi



**Giovani** con meno di 35 anni  
privi di occupazione da almeno 3 mesi  
e **donne** senza limiti di età  
privi di occupazione da almeno 3 mesi

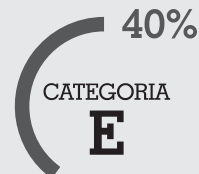

Persone con **età superiore a**  
**50 anni**, prive di occupazione  
da almeno sei mesi

## SPESE AMMESSE A CONTRIBUTO

**Costi di avvio e acquisizione di servizi** necessari all'avvio competitivo dell'impresa, sostenuti nei **primi tre anni** dalla data di costituzione.

Nello specifico:

Spese **legali, amministrative e di consulenza**  
fino ad un importo **max di 5 mila** euro

Spese di **affitto locali**  
per un importo **max di 10 mila** euro

Spese di **manutenzione ordinaria**  
relative alle unità locali dell'impresa  
per un importo **max di 10 mila** euro

Spese di **energia, acqua, riscaldamento, rifiuti, connessione internet**,  
limitatamente all'imponibile

Spese **condominiali**

Spese di acquisto e di affitto di **beni mobili nuovi o usati**, funzionali all'attività, nonché i relativi canoni di leasing

Interessi e spese di gestione dei **finanziamenti bancari**

Spese per **servizi di consulenza**  
fino ad un **max del 30%**  
della spesa complessiva  
ammessa a finanziamento

**Imposte e tasse**,  
purché  
non recuperabili  
(escluse Iva, Irpef, Ires)

## PERIODO DI AMMISSIBILITÀ DELLE SPESE



Sono ammissibili a contributo  
le spese sostenute nei  
**primi tre anni**  
dalla data di costituzione dell'impresa.

Le date di emissione dei documenti giustificativi  
della spesa devono quindi rientrare in tale termine

Sono ammissibili anche  
le spese sostenute **prima** della  
data di presentazione della  
**domanda**  
**di contributo**

Il **pagamento** di tali spese potrà avvenire anche  
oltre il triennio dalla data di costituzione dell'impresa e comunque  
entro il termine ultimo di rendicontazione  
fissato in **6 mesi** dal termine di completamento dell'iniziativa

## ITER E GRADUATORIA

Le domande presentate  
sono **verificate**  
dall'ente istruttore  
**Trentino Sviluppo Spa**  
al fine di verificarne  
l'ammissibilità

Successivamente  
viene predisposta  
una **graduatoria**  
che individua le  
posizioni finanziabili

La misura del  
contributo, in riferimento alla  
**rendicontazione di ogni  
singola spesa ammessa**,  
sarà confermata o ridotta  
in relazione alla **provenienza  
del fornitore**

(confermata se almeno l'80%  
fornitori provengono da Trentino,  
ridotta in caso contrario)

La **soglia minima di rendicontazione** delle  
spese ammesse a contributo è pari a

**10.000** euro



## MODALITÀ E TERMINE DI PRESENTAZIONE DELLE DOMANDE

**TRENTINOSVILUPPO**  
IMPRESA INNOVAZIONE MARKETING TERRITORIALE

è sportello unico  
ed ente gestore

**SEDE:**

Via Fortunato Zeni, 8 - Rovereto  
Tel. 0464 443111 - info@trentinosviluppo.it

**RIFERIMENTI:**

Ezio Cristofolini, Manfredi Larentis

La domanda va presentata  
a partire dal **1 giugno** e fino al **31 ottobre 2019**  
esclusivamente mediante la piattaforma online:  
<http://agora.trentinosviluppo.it>

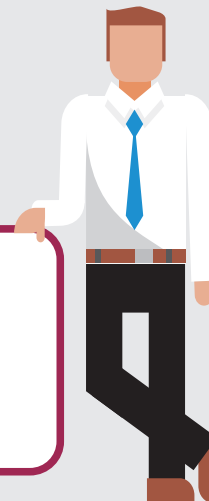



PROVINCIA AUTONOMA DI TRENTO